

ภาคผนวกที่ 5

ตารางบันทึกการทำงานของระบบบำบัดน้ำเสีย

[illegible]

ตารางบ่อบำบัดน้ำเสีย

การทำงานของระบบบ่อน้ำบาดาลเสีย

สัปดาห์ที่ 68

ว/ค/ป	การใช้ไฟฟ้า	น้ำใช้	น้ำเสียที่เข้าระบบ	การระบายน้ำทิ้ง	สารเคมีที่ใช้	ระบบบำบัดน้ำ	เครื่องเติมอากาศ	เครื่องกววน	เครื่องกววนผสม	เครื่องสูบน้ำตะกอน	อื่นๆระบุ	ปริมาณตะกอน	ปัญหาอุปสรรค	ผู้บันทึก			
	หน่วย	ลบม.	ลบม.	ระบาย/ไม่ระบาย		ลิตร/กิโลเมตร		ปกติ/ผิดปกติ	ปกติ/ผิดปกติ	ปกติ/ผิดปกติ		ปกติ/ผิดปกติ			ปกติ/ผิดปกติ	และส่วนเกิน	แนวทางแก้ไข
																ลบม.	
1	28	176	105	✓	-	✓	✓	-	-	✓	✓	20		จอ			
2	27	148	88	✓	-	✓	✓	-	-	✓	✓	17		จอ			
3	29	155	93	✓	EM-250	✓	✓	-	-	✓	✓	18		จอ			
4	28	123	73	✓	-	✓	✓	-	-	✓	✓	14		จอ			
5	28	144	86	✓	-	✓	✓	-	-	✓	✓	17		จอ			
6	29	168	100	✓	EM-250	✓	✓	-	-	✓	✓	20		จอ			
7	31	194	116	✓	-	✓	✓	-	-	✓	✓	23		จอ			
8	29	209	125	✓	-	✓	✓	-	-	✓	✓	25		จอ			
9	28	186	111	✓	EM-250	✓	✓	-	-	✓	✓	22		จอ			
10	31	140	84	✓	-	✓	✓	-	-	✓	✓	16		จอ			
11	29	145	87	✓	-	✓	✓	-	-	✓	✓	17		จอ			
12	28	135	81	✓	EM-250	✓	✓	-	-	✓	✓	16		จอ			
13	28	140	84	✓	-	✓	✓	-	-	✓	✓	15		จอ			
14	28	83	49	✓	-	✓	✓	-	-	✓	✓	9		จอ			
15	29	105	63	✓	EM-250	✓	✓	-	-	✓	✓	12		จอ			
16	28	105	63	✓	-	✓	✓	-	-	✓	✓	12		จอ			
17	31	107	63	✓	-	✓	✓	-	-	✓	✓	12		จอ			
18	28	156	93	✓	EM-250	✓	✓	-	-	✓	✓	18		จอ			
19	27	175	105	✓	-	✓	✓	-	-	✓	✓	21		จอ			
20	28	175	105	✓	-	✓	✓	-	-	✓	✓	21		จอ			
21	28	172	103	✓	EM-250	✓	✓	-	-	✓	✓	20		จอ			
22	30	147	88	✓	-	✓	✓	-	-	✓	✓	17		จอ			
23	27	129	77	✓	-	✓	✓	-	-	✓	✓	15		จอ			
24	30	150	90	✓	EM-250	✓	✓	-	-	✓	✓	18		จอ			
25	30	124	74	✓	-	✓	✓	-	-	✓	✓	14		จอ			
26	29	133	81	✓	-	✓	✓	-	-	✓	✓	16		จอ			
27	29	138	82	✓	EM-250	✓	✓	-	-	✓	✓	16		จอ			
28	28	96	57	✓	-	✓	✓	-	-	✓	✓	11		จอ			
29	29	120	72	✓	-	✓	✓	-	-	✓	✓	14		จอ			
30	30	118	70	✓	EM-250	✓	✓	-	-	✓	✓	14		จอ			
31	29	156	93	✓	-	✓	✓	-	-	✓	✓	18		จอ			
32	29	156	93	✓	-	✓	✓	-	-	✓	✓	18		จอ			
33	29	156	93	✓	-	✓	✓	-	-	✓	✓	18		จอ			
34	29	156	93	✓	-	✓	✓	-	-	✓	✓	18		จอ			
35	29	156	93	✓	-	✓	✓	-	-	✓	✓	18		จอ			
36	29	156	93	✓	-	✓	✓	-	-	✓	✓	18		จอ			
37	29	156	93	✓	-	✓	✓	-	-	✓	✓	18		จอ			
38	29	156	93	✓	-	✓	✓	-	-	✓	✓	18		จอ			
39	29	156	93	✓	-	✓	✓	-	-	✓	✓	18		จอ			
40	29	156	93	✓	-	✓	✓	-	-	✓	✓	18		จอ			
41	29	156	93	✓	-	✓	✓	-	-	✓	✓	18		จอ			
42	29	156	93	✓	-	✓	✓	-	-	✓	✓	18		จอ			
43	29	156	93	✓	-	✓	✓	-	-	✓	✓	18		จอ			
44	29	156	93	✓	-	✓	✓	-	-	✓	✓	18		จอ			
45	29	156	93	✓	-	✓	✓	-	-	✓	✓	18		จอ			
46	29	156	93	✓	-	✓	✓	-	-	✓	✓	18		จอ			
47	29	156	93	✓	-	✓	✓	-	-	✓	✓	18		จอ			
48	29	156	93	✓	-	✓	✓	-	-	✓	✓	18		จอ			
49	29	156	93	✓	-	✓	✓	-	-	✓	✓	18		จอ			
50	29	156	93	✓	-	✓	✓	-	-	✓	✓	18		จอ			
51	29	156	93	✓	-	✓	✓	-	-	✓	✓	18		จอ			
52	29	156	93	✓	-	✓	✓	-	-	✓	✓	18		จอ			
53	29	156	93	✓	-	✓	✓	-	-	✓	✓	18		จอ			
54	29	156	93	✓	-	✓	✓	-	-	✓	✓	18		จอ			
55	29	156	93	✓	-	✓	✓	-	-	✓	✓	18		จอ			
56	29	156	93	✓	-	✓	✓	-	-	✓	✓	18		จอ			
57	29	156	93	✓	-	✓	✓	-	-	✓	✓	18		จอ			
58	29	156	93	✓	-	✓	✓	-	-	✓	✓	18		จอ			
59	29	156	93	✓	-	✓	✓	-	-	✓	✓	18		จอ			
60	29	156	93	✓	-	✓	✓	-	-	✓	✓	18		จอ			
61	29	156	93	✓	-	✓	✓	-	-	✓	✓	18		จอ			
62	29	156	93	✓	-	✓	✓	-	-	✓	✓	18		จอ			
63	29	156	93	✓	-	✓	✓	-	-	✓	✓	18		จอ			
64	29	156	93	✓	-	✓	✓	-	-	✓	✓	18		จอ			
65	29	156	93	✓	-	✓	✓	-	-	✓	✓	18		จอ			
66	29	156	93	✓	-	✓	✓	-	-	✓	✓	18		จอ			
67	29	156	93	✓	-	✓	✓	-	-	✓	✓	18		จอ			
68	29	156	93	✓	-	✓	✓	-	-	✓	✓	18		จอ			
69	29	156	93	✓	-	✓	✓	-	-	✓	✓	18		จอ			
70	29	156	93	✓	-	✓	✓	-	-	✓	✓	18		จอ			
71	29	156	93	✓	-	✓	✓	-	-	✓	✓	18		จอ			
72	29	156	93	✓	-	✓	✓	-	-	✓	✓	18		จอ			
73	29	156	93	✓	-	✓	✓	-	-	✓	✓	18		จอ			
74	29	156	93	✓	-	✓	✓	-	-	✓	✓	18		จอ			
75	29	156	93	✓	-	✓	✓	-	-	✓	✓	18		จอ			
76	29	156	93	✓	-	✓	✓	-	-	✓	✓	18		จอ			
77	29	156	93	✓	-	✓	✓	-	-	✓	✓	18		จอ			
78	29	156	93	✓	-	✓	✓	-	-	✓	✓	18		จอ			
79	29	156	93	✓	-	✓	✓	-	-	✓	✓	18		จอ			
80	29	156	93	✓	-	✓	✓	-	-	✓	✓	18		จอ			
81	29	156	93	✓	-	✓	✓	-	-	✓	✓	18		จอ			
82	29	156	93	✓	-	✓	✓	-	-	✓	✓	18		จอ			
83	29	156	93	✓	-	✓	✓	-	-	✓	✓	18		จอ			
84	29	156	93	✓	-	✓	✓	-	-	✓	✓	18		จอ			
85	29	156	93	✓	-	✓	✓	-	-	✓	✓	18		จอ			
86	29	156	93	✓	-	✓	✓	-	-	✓	✓	18		จอ			
87	29	156	93	✓	-	✓	✓	-	-	✓	✓	18		จอ			
88	29	156	93	✓	-	✓	✓	-	-	✓	✓	18		จอ			
89	29	156	93	✓	-	✓	✓	-	-	✓	✓	18		จอ			
90	29	156	93	✓	-	✓	✓	-	-	✓	✓	18		จอ			
91	29	156	93	✓	-	✓	✓	-	-	✓	✓	18		จอ			
92	29	156	93	✓	-	✓	✓	-	-	✓	✓	18		จอ			
93	29	156	93	✓	-	✓	✓	-	-	✓	✓	18		จอ			
94	29	156	93	✓	-	✓	✓	-	-	✓	✓	18		จอ			
95	29	156	93	✓	-	✓	✓	-	-	✓	✓	18		จอ			
96	29	156	93	✓	-	✓	✓	-	-	✓	✓	18		จอ			
97	29	156	93	✓	-	✓	✓	-	-	✓	✓	18		จอ			
98	29	156	93	✓	-	✓	✓	-	-	✓	✓	18		จอ			
99	29	156	93	✓	-	✓	✓	-	-	✓	✓	18		จอ			
100	29	156	93	✓	-	✓	✓	-	-	✓	✓	18		จอ			
101	29	156	93	✓	-	✓	✓	-	-	✓	✓	18		จอ			
102	29	156	93	✓	-	✓	✓	-	-	✓	✓	18		จอ			
103	29	156	93	✓	-	✓	✓	-	-	✓	✓	18		จอ			
104	29	156	93	✓	-	✓	✓	-	-	✓	✓	18		จอ			
105	29	156	93	✓	-	✓	✓	-	-	✓	✓	18		จอ			
106	29	156	93	✓	-	✓	✓	-	-	✓	✓	18		จอ			
107	29	156	93	✓	-	✓	✓	-	-	✓	✓	18		จอ			
108	29	156	93	✓	-	✓	✓	-	-	✓	✓	18		จอ			
109	29	156	93	✓	-	✓	✓	-	-	✓	✓	18		จอ			
110	29	156	93	✓	-	✓	✓	-	-	✓	✓	18		จอ			
111	29	156	93	✓	-	✓	✓	-	-	✓	✓	18		จอ			
112	29	156	93	✓	-	✓	✓	-	-	✓	✓	18		จอ			
113	29	156	93	✓	-	✓	✓	-	-	✓	✓	18		จอ			
114	29	156	93	✓	-	✓	✓	-	-	✓	✓	18		จอ			
115	29	156	93	✓	-	✓	✓	-	-	✓	✓	18		จอ			
116	29	156	93	✓	-	✓	✓	-	-	✓	✓	18		จอ			
117	29	156	93	✓	-	✓	✓	-	-	✓	✓	18		จอ			
118	29	156	93	✓	-	✓	✓	-	-	✓	✓	18		จอ			
119	29	156	93	✓	-	✓	✓	-	-	✓	✓	18		จอ			
120	29	156	93	✓	-	✓	✓	-	-	✓	✓	18		จอ			
121	29	156	93	✓	-	✓	✓	-	-	✓	✓	18		จอ			
122	29	156	93	✓	-	✓	✓	-	-	✓	✓	18		จอ			
123	29	156	93	✓	-	✓	✓	-	-	✓	✓	18		จอ			
124	29	156	93	✓	-	✓	✓	-	-	✓	✓	18		จอ			
125	29	156	93	✓	-	✓	✓	-	-	✓	✓	18		จอ			
126	29	156	93	✓	-	✓	✓	-	-	✓	✓	18		จอ			
127	29	156	93	✓	-	✓</											

ตารางบ่อน้ำบาดน้ำเสีย

การทำงานของระบบบำบัดน้ำเสีย

68

[illegible]

ตารางบ่อน้ำบาดน้ำเสีย

การทำงานของระบบบำบัดน้ำเสีย

07/07/21 68

ว/ค/ป	การใช้ไฟฟ้า	น้ำใช้	น้ำเสียที่	การระบายน้ำทิ้ง	สารเคมีที่ใช้	ระบบบำบัดน้ำ	เครื่องเติมอากาศ	เครื่องกวน	เครื่องกวนผสม	เครื่องสูบลำก่อน	อื่นๆ	ปริมาณตะกอน	ปัญหาอุปสรรค	ผู้บันทึก
	หน่วย	ลบม.	ลบม.	ระบบบำบัดน้ำเสีย		เครื่องสูบน้ำ		ผสมน้ำเสีย	สารเคมี	เครื่องสูบลำก่อน		และส่วนเกิน		
11/10/68	25	175	66	✓	—	✓	✓	—	—	✓	✓	33		จอ
21/10/68	27	168	67	✓	EM-250	✓	✓	—	—	✓	✓	33		จอ
31/10/68	27	170	61	✓	—	✓	✓	—	—	✓	✓	30		จอ
4/10/68	28	202	68	✓	—	✓	✓	—	—	✓	✓	34		จอ
5/10/68	27	194	69	✓	EM-250	✓	✓	—	—	✓	✓	35		จอ
6/10/68	27	207	68	✓	—	✓	✓	—	—	✓	✓	34		จอ
7/10/68	27	213	76	✓	—	✓	✓	—	—	✓	✓	38		จอ
8/10/68	26	256	77	✓	EM-250	✓	✓	—	—	✓	✓	38		จอ
9/10/68	27	175	87	✓	—	✓	✓	—	—	✓	✓	43		จอ
10/10/68	22	203	80	✓	—	✓	✓	—	—	✓	✓	40		จอ
11/10/68	26	192	94	✓	EM-250	✓	✓	—	—	✓	✓	47		จอ
12/10/68	27	158	87	✓	—	✓	✓	—	—	✓	✓	43		จอ
13/10/68	27	170	76	✓	—	✓	✓	—	—	✓	✓	38		จอ
14/10/68	27	175	68	✓	EM-250	✓	✓	—	—	✓	✓	34		จอ
15/10/68	26	175	67	✓	—	✓	✓	—	—	✓	✓	33		จอ
16/10/68	27	173	43	✓	—	✓	✓	—	—	✓	✓	22		จอ
17/10/68	28	194	63	✓	EM-250	✓	✓	—	—	✓	✓	31		จอ
18/10/68	27	137	57	✓	—	✓	✓	—	—	✓	✓	28		จอ
19/10/68	30	177	78	✓	—	✓	✓	—	—	✓	✓	39		จอ
20/10/68	33	152	23	✓	EM-250	✓	✓	—	—	✓	✓	15		จอ
21/10/68	27	136	2791	✓	—	✓	✓	—	—	✓	✓	— 40		จอ
22/10/68	29	136	2981	✓	—	✓	✓	—	—	✓	✓	— 40		จอ
23/10/68	32	149	81	✓	EM-250	✓	✓	—	—	✓	✓	42		จอ
24/10/68	31	123	94	✓	—	✓	✓	—	—	✓	✓	46		จอ
25/10/68	33	135	116	✓	—	✓	✓	—	—	✓	✓	58		จอ
26/10/68	29	155	91	✓	EM-250	✓	✓	—	—	✓	✓	46		จอ
27/10/68	30	59	98	✓	—	✓	✓	—	—	✓	✓	49		จอ
28/10/68	29	191	101	✓	—	✓	✓	—	—	✓	✓	50		จอ
29/10/68	31	195	94	✓	EM-250	✓	✓	—	—	✓	✓	47		จอ
30/10/68	33	170	135	✓	—	✓	✓	—	—	✓	✓	67		จอ
31/10/68	33	217	120	✓	—	✓	✓	—	—	✓	✓	60		จอ
	878	5332	2477									1233		



PREMIER
BEST WESTERN

ตารางบ่อน้ำบาดาล

การทำงานของระบบบ่อน้ำบาดาล

พฤษภาคม 68.

ว/ศ/ป	การใช้ไฟฟ้า	น้ำใช้	น้ำเสียที่ เข้าระบบ	การระบายน้ำทิ้ง		สารเคมีที่ใช้	ระบบบ่อน้ำบาด	เครื่องเติมอากาศ	เครื่องกวน	เครื่องกวนผสม	เครื่องสูบน้ำตะกอน	อื่นๆระบุ	ปริมาณตะกอน	ปัญหาอุปสรรค	ผู้บันทึก
				ระบบบำบัดน้ำเสีย	ระบบบำบัดน้ำเสีย										
ว/ศ/ป	หน่วย	ลบม.	ลบม.	ระบาย/ไม่ระบาย	ลิตร/กิโลเมตร	ปกติ/ผิดปกติ	ปกติ/ผิดปกติ	ปกติ/ผิดปกติ	ปกติ/ผิดปกติ	ปกติ/ผิดปกติ	ปกติ/ผิดปกติ	ปกติ/ผิดปกติ	ลบม.		
9/10/68															
9/11/68	37	201	143	✓	EM-250	✓	✓	—	—	✓	✓	✓	70		จ่อ
2/11/68	33	202	143	✓	—	✓	✓	—	—	✓	✓	✓	71		จ่อ
3/11/68	33	166	125	✓	—	✓	✓	—	—	✓	✓	✓	63		จ่อ
4/11/68	30	145	132	✓	EM-250	✓	✓	—	—	✓	✓	✓	66		จ่อ
5/11/68	30	215	126	✓	—	✓	✓	—	—	✓	✓	✓	63		จ่อ
6/11/68	31	220	190	✓	—	✓	✓	—	—	✓	✓	✓	95		จ่อ
7/11/68	33	189	163	✓	EM-250	✓	✓	—	—	✓	✓	✓	81		จ่อ
8/11/68	34	158	146	✓	—	✓	✓	—	—	✓	✓	✓	73		จ่อ
9/11/68	31	203	120	✓	—	✓	✓	—	—	✓	✓	✓	60		จ่อ
10/11/68	33	100	124	✓	EM-250	✓	✓	—	—	✓	✓	✓	62		จ่อ
11/11/68	32	154	100	✓	—	✓	✓	—	—	✓	✓	✓	50		จ่อ
12/11/68	32	155	98	✓	—	✓	✓	—	—	✓	✓	✓	49		จ่อ
13/11/68	31	192	100	✓	EM-250	✓	✓	—	—	✓	✓	✓	50		จ่อ
14/11/68	33	137	66	✓	—	✓	✓	—	—	✓	✓	✓	33		จ่อ
15/11/68	34	174	71	✓	—	✓	✓	—	—	✓	✓	✓	36		จ่อ
16/11/68	25	183	79	✓	Em-250	✓	✓	—	—	✓	✓	✓	39		จ่อ
17/11/68	27	175	87	✓	—	✓	✓	—	—	✓	✓	✓	43		จ่อ
18/11/68	29	150	85	✓	—	✓	✓	—	—	✓	✓	✓	42		จ่อ
19/11/68	30	151	80	✓	EM-250	✓	✓	—	—	✓	✓	✓	40		จ่อ
20/11/68	29	164	103	✓	—	✓	✓	—	—	✓	✓	✓	52		จ่อ
21/11/68	29	202	112	✓	—	✓	✓	—	—	✓	✓	✓	56		จ่อ
22/11/68	29	194	96	✓	EM-250	✓	✓	—	—	✓	✓	✓	48		จ่อ
23/11/68	29	184	101	✓	—	✓	✓	—	—	✓	✓	✓	50		จ่อ
24/11/68	30	140	177	✓	—	✓	✓	—	—	✓	✓	✓	88		จ่อ
25/11/68	29	193	91	✓	EM-250	✓	✓	—	—	✓	✓	✓	46		จ่อ
26/11/68	29	194	100	✓	—	✓	✓	—	—	✓	✓	✓	50		จ่อ
27/11/68	28	195	88	✓	—	✓	✓	—	—	✓	✓	✓	44		จ่อ
28/11/68	28	168	92	✓	EM-250	✓	✓	—	—	✓	✓	✓	46		จ่อ
29/11/68	29	177	79	✓	—	✓	✓	—	—	✓	✓	✓	39		จ่อ
30/11/68	28	206	83	✓	—	✓	✓	—	—	✓	✓	✓	42		จ่อ

12/68

ตารางบ่อนำบัดน้ำเสีย

การทำงานของระบบบำบัดน้ำเสีย

[illegible]

ภาคผนวกที่ 6

แบบบันทึกการตรวจสอบถังดับเพลิง

BANGTAO BEACH
 FIRE EXTINGUISHERS

Weekly : Ensure that all extinguishers are in their allocated position,unobstructed and available for use. Any faults identified should recorded and rectified.

Annually : Ensure that engineers service the extinguishers and that they record all service visits.

Date	Location or number	Inspected tested by	Satisfactory Yes/No	Action taken	Fault cleared Yes/No	Signature
7/68	Building 1	OK	Y	OK	Y	อ.จ.น.ว.
	Floor 2 ชั้นที่ 1	OK	Y	OK	Y	อ.จ.น.ว.
	Floor 2 ชั้นที่ 2	OK	Y	OK	Y	อ.จ.น.ว.
	Floor 3 ชั้นที่ 1	OK	Y	OK	Y	อ.จ.น.ว.
	Floor 3 ชั้นที่ 2	OK	Y	OK	Y	อ.จ.น.ว.
	Floor 4 ชั้นที่ 1	OK	Y	OK	Y	อ.จ.น.ว.
	Floor 4 ชั้นที่ 1	OK	Y	OK	Y	อ.จ.น.ว.
	Building 2					
	Floor 1 ชั้นที่ 1	OK	Y	OK	Y	อ.จ.น.ว.
	Floor 1 ชั้นที่ 2	OK	Y	OK	Y	อ.จ.น.ว.
	Floor 2 ชั้นที่ 1	OK	Y	OK	Y	อ.จ.น.ว.
	Floor 2 ชั้นที่ 2	OK	Y	OK	Y	อ.จ.น.ว.
	Floor 3 ชั้นที่ 1	OK	Y	OK	Y	อ.จ.น.ว.
	Floor 3 ชั้นที่ 2	OK	Y	OK	Y	อ.จ.น.ว.
	Floor 4 ชั้นที่ 1	OK	Y	OK	Y	อ.จ.น.ว.
	Floor 4 ชั้นที่ 2	OK	Y	OK	Y	อ.จ.น.ว.
	Building 3					
	Floor 1 ชั้นที่ 1	OK	Y	OK	Y	อ.จ.น.ว.
	Floor 1 ชั้นที่ 2	OK	Y	OK	Y	อ.จ.น.ว.
	Floor 2 ชั้นที่ 1	OK	Y	OK	Y	อ.จ.น.ว.
	Floor 2 ชั้นที่ 2	OK	Y	OK	Y	อ.จ.น.ว.
	Floor 3 ชั้นที่ 1	OK	Y	OK	Y	อ.จ.น.ว.
	Floor 3 ชั้นที่ 2	OK	Y	OK	Y	อ.จ.น.ว.
	Floor 4 ชั้นที่ 1	OK	Y	OK	Y	อ.จ.น.ว.
	Floor 4 ชั้นที่ 2	OK	Y	OK	Y	อ.จ.น.ว.
	Building 4	OK				
	Floor 1 ชั้นที่ 1	OK	Y	OK	Y	อ.จ.น.ว.
	Floor 1 ชั้นที่ 2	OK	Y	OK	Y	อ.จ.น.ว.
	Floor 2 ชั้นที่ 1	OK	Y	OK	Y	อ.จ.น.ว.
	Floor 2 ชั้นที่ 2	OK	Y	OK	Y	อ.จ.น.ว.
	Floor 3 ชั้นที่ 1	OK	Y	OK	Y	อ.จ.น.ว.
	Floor 3 ชั้นที่ 2	OK	Y	OK	Y	อ.จ.น.ว.
	Floor 4 ชั้นที่ 1	OK	Y	OK	Y	อ.จ.น.ว.
	Floor 4 ชั้นที่ 2	OK	Y	OK	Y	อ.จ.น.ว.
	Building 5					
	Floor 1 ชั้นที่ 1	OK	Y	OK	Y	อ.จ.น.ว.
	Floor 1 ชั้นที่ 2	OK	Y	OK	Y	อ.จ.น.ว.

BANGTAO BEACH
FIRE EXTINGUISHERS

Weekly : Ensure that all extinguishers are in their allocated position,unobstructed and available for use. Any faults identified should recorded and rectified.

Annually : Ensure that engineers service the extinguishers and that they record all service visits.

Date	Location or number	Inspected tested by	Satisfactory Yes/No	Action taken	Fault cleared Yes/No	Signature
7/68	Floor 2 ชั้นที่ 1	OK	Y	OK	Y	อริสา
	Floor 2 ชั้นที่ 2	OK	Y	OK	Y	อริสา
	Floor 3 ชั้นที่ 1	OK	Y	OK	Y	อริสา
	Floor 3 ชั้นที่ 2	OK	Y	OK	Y	อริสา
	Floor 4 ชั้นที่ 1	OK	Y	OK	Y	อริสา
	Floor 4 ชั้นที่ 2	OK	Y	OK	Y	อริสา
	lobby (in) ชั้นที่ 1	OK	Y	OK	Y	อริสา
	Lobby (outside) ชั้นที่ 1	OK	Y	OK	Y	อริสา
	Accounts ชั้นที่ 1	OK	Y	OK	Y	อริสา
	The Brach Restaurant ชั้นที่ 1	OK	Y	OK	Y	อริสา
	Sea Side Restaurant ชั้นที่ 1	OK	Y	OK	Y	อริสา
	K/C Sea Sideชั้นที่ 1	OK	Y	OK	Y	อริสา
	MDB	OK	Y	OK	Y	อริสา
	ห้องคุณวันดี	OK	Y	OK	Y	อริสา
	Room Control	OK	Y	OK	Y	อริสา
	Bungalow 5111,5113 ชั้นที่ 1	OK	Y	OK	Y	อริสา
	Pool Bar ชั้นที่ 1	OK	Y	OK	Y	อริสา
	Spa ชั้นที่ 1	OK	Y	OK	Y	อริสา
	Bungalow 1101 ชั้นที่ 1	OK	Y	OK	Y	อริสา
	Store ชั้นที่ 1	OK	Y	OK	Y	อริสา
	Canteen ชั้นที่ 1	OK	Y	OK	Y	อริสา
	Room Boards ชั้นที่ 1	OK	Y	OK	Y	อริสา
Villa						
	Villa 1 ชั้นที่ 1	OK	Y	OK	Y	อริสา
	Villa 2 ชั้นที่ 1	OK	Y	OK	Y	อริสา
	Villa 3 ชั้นที่ 1	OK	Y	OK	Y	อริสา
	Villa 4 ชั้นที่ 1	OK	Y	OK	Y	อริสา
	Villa 5 ชั้นที่ 1	OK	Y	OK	Y	อริสา
	Villa 6 ชั้นที่ 1	OK	Y	OK	Y	อริสา
	Villa 7 ชั้นที่ 1	OK	Y	OK	Y	อริสา
	Villa 8 ชั้นที่ 1	OK	Y	OK	Y	อริสา
	Villa 9 ชั้นที่ 1	OK	Y	OK	Y	อริสา

BANGTAO BEACH
 FIRE EXTINGUISHERS

Weekly : Ensure that all extinguishers are in their allocated position, unobstructed and available for use. Any faults identified should be recorded and rectified.

Annually : Ensure that engineers service the extinguishers and that they record all service visits.

Date	Location or number	Inspected tested by	Satisfactory Yes/No	Action taken	Fault cleared Yes/No	Signature
8/68	Building 1					
	Floor 2 ชั้นที่ 1	OK	Y	OK	Y	<i>[Signature]</i>
	Floor 2 ชั้นที่ 2	OK	Y	OK	Y	<i>[Signature]</i>
	Floor 3 ชั้นที่ 1	OK	Y	OK	Y	<i>[Signature]</i>
	Floor 3 ชั้นที่ 2	OK	Y	OK	Y	<i>[Signature]</i>
	Floor 4 ชั้นที่ 1	OK	Y	OK	Y	<i>[Signature]</i>
	Floor 4 ชั้นที่ 2	OK	Y	OK	Y	<i>[Signature]</i>
	Building 2					
	Floor 1 ชั้นที่ 1	OK	Y	OK	Y	<i>[Signature]</i>
	Floor 1 ชั้นที่ 2	OK	Y	OK	Y	<i>[Signature]</i>
	Floor 2 ชั้นที่ 1	OK	Y	OK	Y	<i>[Signature]</i>
	Floor 2 ชั้นที่ 2	OK	Y	OK	Y	<i>[Signature]</i>
	Floor 3 ชั้นที่ 1	OK	Y	OK	Y	<i>[Signature]</i>
	Floor 3 ชั้นที่ 2	OK	Y	OK	Y	<i>[Signature]</i>
	Floor 4 ชั้นที่ 1	OK	Y	OK	Y	<i>[Signature]</i>
	Floor 4 ชั้นที่ 2	OK	Y	OK	Y	<i>[Signature]</i>
	Building 3					
	Floor 1 ชั้นที่ 1	OK	Y	OK	Y	<i>[Signature]</i>
	Floor 1 ชั้นที่ 2	OK	Y	OK	Y	<i>[Signature]</i>
	Floor 2 ชั้นที่ 1	OK	Y	OK	Y	<i>[Signature]</i>
	Floor 2 ชั้นที่ 2	OK	Y	OK	Y	<i>[Signature]</i>
	Floor 3 ชั้นที่ 1	OK	Y	OK	Y	<i>[Signature]</i>
	Floor 3 ชั้นที่ 2	OK	Y	OK	Y	<i>[Signature]</i>
	Floor 4 ชั้นที่ 1	OK	Y	OK	Y	<i>[Signature]</i>
	Floor 4 ชั้นที่ 2	OK	Y	OK	Y	<i>[Signature]</i>
	Building 4					
	Floor 1 ชั้นที่ 1	OK	Y	OK	Y	<i>[Signature]</i>
	Floor 1 ชั้นที่ 2	OK	Y	OK	Y	<i>[Signature]</i>
	Floor 2 ชั้นที่ 1	OK	Y	OK	Y	<i>[Signature]</i>
	Floor 2 ชั้นที่ 2	OK	Y	OK	Y	<i>[Signature]</i>
	Floor 3 ชั้นที่ 1	OK	Y	OK	Y	<i>[Signature]</i>
	Floor 3 ชั้นที่ 2	OK	Y	OK	Y	<i>[Signature]</i>
	Floor 4 ชั้นที่ 1	OK	Y	OK	Y	<i>[Signature]</i>
	Floor 4 ชั้นที่ 2	OK	Y	OK	Y	<i>[Signature]</i>
	Building 5					
	Floor 1 ชั้นที่ 1	OK	Y	OK	Y	<i>[Signature]</i>
	Floor 1 ชั้นที่ 2	OK	Y	OK	Y	<i>[Signature]</i>

**BANGTAO BEACH
FIRE EXTINGUISHERS**

Weekly : Ensure that all extinguishers are in their allocated position,unobstructed and available for use. Any faults identified should recorded and rectified.

Annually : Ensure that engineers service the extinguishers and that they record all service visits.

Date	Location or number	Inspected tested by	Satisfactory Yes/No	Action taken	Fault cleared Yes/No	Signature
8/6/8	Floor 2 ชั้นที่ 1	OK	Y	OK	Y	<i>[Signature]</i>
	Floor 2 ชั้นที่ 2	OK	Y	OK	Y	<i>[Signature]</i>
	Floor 3 ชั้นที่ 1	OK	Y	OK	Y	<i>[Signature]</i>
	Floor 3 ชั้นที่ 2	OK	Y	OK	Y	<i>[Signature]</i>
	Floor 4 ชั้นที่ 1	OK	Y	OK	Y	<i>[Signature]</i>
	Floor 4 ชั้นที่ 2	OK	Y	OK	Y	<i>[Signature]</i>
	lobby (in) ชั้นที่ 1	OK	Y	OK	Y	<i>[Signature]</i>
	Lobby (outside) ชั้นที่ 1	OK	Y	OK	Y	<i>[Signature]</i>
	Accounts ชั้นที่ 1	OK	Y	OK	Y	<i>[Signature]</i>
	The Brach Restaurant ชั้นที่ 1	OK	Y	OK	Y	<i>[Signature]</i>
	Sea Side Restaurant ชั้นที่ 1	OK	Y	OK	Y	<i>[Signature]</i>
	K/C Sea Sideชั้นที่ 1	OK	Y	OK	Y	<i>[Signature]</i>
	MDB	OK	Y	OK	Y	<i>[Signature]</i>
	ห้องคุณวันดี	OK	Y	OK	Y	<i>[Signature]</i>
	Room Control	OK	Y	OK	Y	<i>[Signature]</i>
	Bungalow 5111,5113 ชั้นที่ 1	OK	Y	OK	Y	<i>[Signature]</i>
	Pool Bar ชั้นที่ 1	OK	Y	OK	Y	<i>[Signature]</i>
	Spa ชั้นที่ 1	OK	Y	OK	Y	<i>[Signature]</i>
	Bungalow 1101 ชั้นที่ 1	OK	Y	OK	Y	<i>[Signature]</i>
	Store ชั้นที่ 1	OK	Y	OK	Y	<i>[Signature]</i>
	Canteen ชั้นที่ 1	OK	Y	OK	Y	<i>[Signature]</i>
	Room Boards ชั้นที่ 1	OK	Y	OK	Y	<i>[Signature]</i>
Villa						
	Villa 1 ชั้นที่ 1	OK	Y	OK	Y	<i>[Signature]</i>
	Villa 2 ชั้นที่ 1	OK	Y	OK	Y	<i>[Signature]</i>
	Villa 3 ชั้นที่ 1	OK	Y	OK	Y	<i>[Signature]</i>
	Villa 4 ชั้นที่ 1	OK	Y	OK	Y	<i>[Signature]</i>
	Villa 5 ชั้นที่ 1	OK	Y	OK	Y	<i>[Signature]</i>
	Villa 6 ชั้นที่ 1	OK	Y	OK	Y	<i>[Signature]</i>
	Villa 7 ชั้นที่ 1	OK	Y	OK	Y	<i>[Signature]</i>
	Villa 8 ชั้นที่ 1	OK	Y	OK	Y	<i>[Signature]</i>
	Villa 9 ชั้นที่ 1	OK	Y	OK	Y	<i>[Signature]</i>
		OK	Y	OK	Y	<i>[Signature]</i>

BANGTAO BEACH

FIRE EXTINGUISHERS

Weekly : Ensure that all extinguishers are in their allocated position,unobstructed and available for use. Any faults identified should recorded and rectified.

Annually : Ensure that engineers service the extinguishers and that they record all service visits.

Date	Location or number	Inspected tested by	Satisfactory Yes/No	Action taken	Fault cleared Yes/No	Signature
9/68	Building 1					
	Floor 2 ถังที่ 1	OK	Y	OK	Y	ชหจก
	Floor 2 ถังที่ 2	OK	Y	OK	Y	ห
	Floor 3 ถังที่ 1	OK	Y	OK	Y	ห
	Floor 3 ถังที่ 2	OK	Y	OK	Y	ร
	Floor 4 ถังที่ 1	OK	Y	OK	Y	น
	Floor 4 ถังที่ 1	OK	Y	OK	Y	ห
	Building 2					
	Floor 1 ถังที่ 1	OK	Y	OK	Y	ชหจก
	Floor 1 ถังที่ 2	OK	Y	OK	Y	ห
	Floor 2 ถังที่ 1	OK	Y	OK	Y	ห
	Floor 2 ถังที่ 2	OK	Y	OK	Y	ห
	Floor 3 ถังที่ 1	OK	Y	OK	Y	ห
	Floor 3 ถังที่ 2	OK	Y	OK	Y	ห
	Floor 4 ถังที่ 1	OK	Y	OK	Y	ห
	Floor 4 ถังที่ 2	OK	Y	OK	Y	ห
	Building 3					
	Floor 1 ถังที่ 1	OK	Y	OK	Y	ชหจก
	Floor 1 ถังที่ 2	OK	Y	OK	Y	ห
	Floor 2 ถังที่ 1	OK	Y	OK	Y	ห
	Floor 2 ถังที่ 2	OK	Y	OK	Y	ห
	Floor 3 ถังที่ 1	OK	Y	OK	Y	ห
	Floor 3 ถังที่ 2	OK	Y	OK	Y	ห
	Floor 4 ถังที่ 1	OK	Y	OK	Y	ห
	Floor 4 ถังที่ 2	OK	Y	OK	Y	ห
	Building 4					
	Floor 1 ถังที่ 1	OK	Y	OK	Y	ชหจก
	Floor 1 ถังที่ 2	OK	Y	OK	Y	ห
	Floor 2 ถังที่ 1	OK	Y	OK	Y	ห
	Floor 2 ถังที่ 2	OK	Y	OK	Y	ห
	Floor 3 ถังที่ 1	OK	Y	OK	Y	ห
	Floor 3 ถังที่ 2	OK	Y	OK	Y	ห
	Floor 4 ถังที่ 1	OK	Y	OK	Y	ห
	Floor 4 ถังที่ 2	OK	Y	OK	Y	ห
	Building 5	OK	Y	OK	Y	ห
	Floor 1 ถังที่ 1	OK	Y	OK	Y	ห
	Floor 1 ถังที่ 2	OK	Y	OK	Y	ห

Checking By

Date

BANGTAO BEACH

FIRE EXTINGUISHERS

Weekly : Ensure that all extinguishers are in their allocated position,unobstructed and available for use. Any faults identified should recorded and rectified.

Annually : Ensure that engineers service the extinguishers and that they record all service visits.

Date	Location or number	Inspected tested by	Satisfactory Yes/No	Action taken	Fault cleared Yes/No	Signature
9 / 68	Floor 2 ถังที่ 1	OK	Y	OK	Y	ธนกร
	Floor 2 ถังที่ 2	OK	Y	OK	Y	h
	Floor 3 ถังที่ 1	OK	Y	OK	Y	h
	Floor 3 ถังที่ 2	OK	Y	OK	Y	h
	Floor 4 ถังที่ 1	OK	Y	OK	Y	h
	Floor 4 ถังที่ 2	OK	Y	OK	Y	h
	lobby (in) ถังที่ 1	OK	Y	OK	Y	h
	Lobby (outside) ถังที่ 1	OK	Y	OK	Y	h
	Accounts ถังที่ 1	OK	Y	OK	Y	h
	The Brach Restaurant ถังที่ 1	OK	Y	OK	Y	h
	The Beach Restaurant ถังที่ 2	OK	Y	OK	Y	h
	Jambar Restaurant ถังที่ 1	OK	Y	OK	Y	h
	Jambar Restaurant ถังที่2	OK	Y	OK	Y	h
	K/C Jambar ถังที่ 1	OK	Y	OK	Y	h
	MPB	OK	Y	OK	Y	h
	Room Server	OK	Y	OK	Y	h
	Room Control	OK	Y	OK	Y	h
	Bungalow 5111,5113 ถังที่ 1	OK	Y	OK	Y	h
	Pool Bar ถังที่ 1	OK	Y	OK	Y	h
	Spa ถังที่ 1	OK	Y	OK	Y	h
	Bungalow 1101 ถังที่ 1	OK	Y	OK	Y	h
	Store ถังที่ 1	OK	Y	OK	Y	h
	Canteen ถังที่ 1	OK	Y	OK	Y	h
	Room Boards ถังที่ 1	OK	Y	OK	Y	h
	Villa					
	Villa 1 ถังที่ 1	OK	Y	OK	Y	ธนกร
	Villa 2 ถังที่ 1	OK	Y	OK	Y	h
	Villa 3 ถังที่ 1	OK	Y	OK	Y	h
	Villa 4 ถังที่ 1	OK	Y	OK	Y	h
	Villa 5 ถังที่ 1	OK	Y	OK	Y	h
	Villa 6 ถังที่ 1	OK	Y	OK	Y	h
	Villa 7 ถังที่ 1	OK	Y	OK	Y	h
	Villa 8 ถังที่ 1	OK	Y	OK	Y	h
	Villa 9 ถังที่ 1	OK	Y	OK	Y	h

Checking By

Date

BANGTAO BEACH

FIRE EXTINGUISHERS

Weekly : Ensure that all extinguishers are in their allocated position,unobstructed and avilable for use. Any faults identified should recorded and rectified.

Annually : Ensure that engineers service the extinguishers and that they record all service visits.

Date	Location or number	Inspected tested by	Satisfactory Yes/No	Action taken	Fault cleared Yes/No	Signature
10/16	Building 1					
	Floor 2 ถังที่ 1	OK	Y	OK		สมศักดิ์
	Floor 2 ถังที่ 2	OK	Y	OK		ว
	Floor 3 ถังที่ 1	OK	Y	OK		ว
	Floor 3 ถังที่ 2	OK	Y	OK		ว
	Floor 4 ถังที่ 1	OK	Y	OK		ว
	Floor 4 ถังที่ 2	OK	Y	OK		ว
	Building 2					
	Floor 1 ถังที่ 1	OK	Y	OK		สมศักดิ์
	Floor 1 ถังที่ 2	OK	Y	OK		ว
	Floor 2 ถังที่ 1	OK	Y	OK		ว
	Floor 2 ถังที่ 2	OK	Y	OK		ว
	Floor 3 ถังที่ 1	OK	Y	OK		ว
	Floor 3 ถังที่ 2	OK	Y	OK		ว
	Floor 4 ถังที่ 1	OK	Y	OK		ว
	Floor 4 ถังที่ 2	OK	Y	OK		ว
	Building 3					
	Floor 1 ถังที่ 1	OK	Y	OK		สมศักดิ์
	Floor 1 ถังที่ 2	OK	Y	OK		ว
	Floor 2 ถังที่ 1	OK	Y	OK		ว
	Floor 2 ถังที่ 2	OK	Y	OK		ว
	Floor 3 ถังที่ 1	OK	Y	OK		ว
	Floor 3 ถังที่ 2	OK	Y	OK		ว
	Floor 4 ถังที่ 1	OK	Y	OK		ว
	Floor 4 ถังที่ 2	OK	Y	OK		ว
	Building 4					
	Floor 1 ถังที่ 1	OK	Y	OK		สมศักดิ์
	Floor 1 ถังที่ 2	OK	Y	OK		ว
	Floor 2 ถังที่ 1	OK	Y	OK		ว
	Floor 2 ถังที่ 2	OK	Y	OK		ว
	Floor 3 ถังที่ 1	OK	Y	OK		ว
	Floor 3 ถังที่ 2	OK	Y	OK		ว
	Floor 4 ถังที่ 1	OK	Y	OK		ว
	Floor 4 ถังที่ 2	OK	Y	OK		ว
	Building 5					
	Floor 1 ถังที่ 1	OK	Y	OK		ว
	Floor 1 ถังที่ 2	OK	Y	OK		ว

Checking By

Date

BANGTAO BEACH

FIRE EXTINGUISHERS

Weekly : Ensure that all extinguishers are in their allocated position,unobstructed and available for use. Any faults identified should recorded and rectified.

Annually : Ensure that engineers service the extinguishers and that they record all service visits.

Date	Location or number	Inspected tested by	Satisfactory Yes/No	Action taken	Fault cleared Yes/No	Signature
10/68.	Floor 2 ถังที่ 1	OK	Y	OK	Y	TLAP
	Floor 2 ถังที่ 2	OK	Y	OK	Y	n
	Floor 3 ถังที่ 1	OK	Y	OK	Y	n
	Floor 3 ถังที่ 2	OK	Y	OK	Y	n
	Floor 4 ถังที่ 1	OK	Y	OK	Y	n
	Floor 4 ถังที่ 2	OK	Y	OK	Y	n
	lobby (in) ถังที่ 1	OK	Y	OK	Y	n
	Lobby (outside) ถังที่ 1	OK	Y	OK	Y	n
	Accounts ถังที่ 1	OK	Y	OK	Y	n
	The Brach Restaurant ถังที่ 1	OK	Y	OK	Y	n
	The Beach Restaurant ถังที่ 2	OK	Y	OK	Y	n
	Jambar Restaurant ถังที่ 1	OK	Y	OK	Y	n
	Jambar Restaurant ถังที่2	OK	Y	OK	Y	n
	K/C Jambar ถังที่ 1	OK	Y	OK	Y	n
	MPB	OK	Y	OK	Y	n
	Room Server	OK	Y	OK	Y	n
	Room Control	OK	Y	OK	Y	n
	Bungalow 5111,5113 ถังที่ 1	OK	Y	OK	Y	n
	Pool Bar ถังที่ 1	OK	Y	OK	Y	n
	Spa ถังที่ 1	OK	Y	OK	Y	n
	Bungalow 1101 ถังที่ 1	OK	Y	OK	Y	n
	Store ถังที่ 1	OK	Y	OK	Y	n
	Canteen ถังที่ 1	OK	Y	OK	Y	n
	Room Boards ถังที่ 1	OK	Y	OK	Y	n
	Villa					
	Villa 1 ถังที่ 1	OK	Y	OK	Y	TLAP
	Villa 2 ถังที่ 1	OK	Y	OK	Y	n
	Villa 3 ถังที่ 1	OK	Y	OK	Y	n
	Villa 4 ถังที่ 1	OK	Y	OK	Y	n
	Villa 5 ถังที่ 1	OK	Y	OK	Y	n
	Villa 6 ถังที่ 1	OK	Y	OK	Y	n
	Villa 7 ถังที่ 1	OK	Y	OK	Y	n
	Villa 8 ถังที่ 1	OK	Y	OK	Y	n
	Villa 9 ถังที่ 1	OK	Y	OK	Y	n

Checking By

Date

BANGTAO BEACH

FIRE EXTINGUISHERS

Weekly : Ensure that all extinguishers are in their allocated position,unobstructed and available for use. Any faults identified should recorded and rectified.

Annually : Ensure that engineers service the extinguishers and that they record all service visits.

Date	Location or number	Inspected tested by	Satisfactory Yes/No	Action taken	Fault cleared Yes/No	Signature
11/08	Building 1					
	Floor 2 ถังที่ 1	OK	Y	OK	Y	สมาน
	Floor 2 ถังที่ 2	OK	Y	OK	Y	"
	Floor 3 ถังที่ 1	OK	Y	OK	Y	"
	Floor 3 ถังที่ 2	OK	Y	OK	Y	"
	Floor 4 ถังที่ 1	OK	Y	OK	Y	"
	Floor 4 ถังที่ 2	OK	Y	OK	Y	"
	Building 2					
	Floor 1 ถังที่ 1	OK	Y	OK	Y	สมาน
	Floor 1 ถังที่ 2	OK	Y	OK	Y	"
	Floor 2 ถังที่ 1	OK	Y	OK	Y	"
	Floor 2 ถังที่ 2	OK	Y	OK	Y	"
	Floor 3 ถังที่ 1	OK	Y	OK	Y	"
	Floor 3 ถังที่ 2	OK	Y	OK	Y	"
	Floor 4 ถังที่ 1	OK	Y	OK	Y	"
	Floor 4 ถังที่ 2	OK	Y	OK	Y	"
	Building 3					
	Floor 1 ถังที่ 1	OK	Y	OK	Y	สมาน
	Floor 1 ถังที่ 2	OK	Y	OK	Y	"
	Floor 2 ถังที่ 1	OK	Y	OK	Y	"
	Floor 2 ถังที่ 2	OK	Y	OK	Y	"
	Floor 3 ถังที่ 1	OK	Y	OK	Y	"
	Floor 3 ถังที่ 2	OK	Y	OK	Y	"
	Floor 4 ถังที่ 1	OK	Y	OK	Y	"
	Floor 4 ถังที่ 2	OK	Y	OK	Y	"
	Building 4					
	Floor 1 ถังที่ 1	OK	Y	OK	Y	สมาน
	Floor 1 ถังที่ 2	OK	Y	OK	Y	"
	Floor 2 ถังที่ 1	OK	Y	OK	Y	"
	Floor 2 ถังที่ 2	OK	Y	OK	Y	"
	Floor 3 ถังที่ 1	OK	Y	OK	Y	"
	Floor 3 ถังที่ 2	OK	Y	OK	Y	"
	Floor 4 ถังที่ 1	OK	Y	OK	Y	"
	Floor 4 ถังที่ 2	OK	Y	OK	Y	"
	Building 5					
	Floor 1 ถังที่ 1	OK	Y	OK	Y	สมาน
	Floor 1 ถังที่ 2	OK	Y	OK	Y	"

Checking By

Date

BANGTAO BEACH

FIRE EXTINGUISHERS

Weekly : Ensure that all extinguishers are in their allocated position,unobstructed and available for use. Any faults identified should recorded and rectified.

Annually : Ensure that engineers service the extinguishers and that they record all service visits.

Date	Location or number	Inspected tested by	Satisfactory Yes/No	Action taken	Fault cleared Yes/No	Signature
11/68	Floor 2 ถังที่ 1	OK	Y	OK	Y	สมณ
	Floor 2 ถังที่ 2	OK	Y	OK	Y	น
	Floor 3 ถังที่ 1	OK	Y	OK	Y	น
	Floor 3 ถังที่ 2	OK	Y	OK	Y	น
	Floor 4 ถังที่ 1	OK	Y	OK	Y	น
	Floor 4 ถังที่ 2	OK	Y	OK	Y	น
	lobby (in) ถังที่ 1	OK	Y	OK	Y	น
	Lobby (outside) ถังที่ 1	OK	Y	OK	Y	น
	Accounts ถังที่ 1	OK	Y	OK	Y	น
	The Brach Restaurant ถังที่ 1	OK	Y	OK	Y	น
	The Beach Restaurant ถังที่ 2	OK	Y	OK	Y	น
	Jambar Restaurant ถังที่ 1	OK	Y	OK	Y	น
	Jambar Restaurant ถังที่ 2	OK	Y	OK	Y	น
	K/C Jambar ถังที่ 1	OK	Y	OK	Y	น
	MPB	OK	Y	OK	Y	น
	Room Server	OK	Y	OK	Y	น
	Room Control	OK	Y	OK	Y	น
	Bungalow 5111,5113 ถังที่ 1	OK	Y	OK	Y	น
	Pool Bar ถังที่ 1	OK	Y	OK	Y	น
	Spa ถังที่ 1	OK	Y	OK	Y	น
	Bungalow 1101 ถังที่ 1	OK	Y	OK	Y	น
	Store ถังที่ 1	OK	Y	OK	Y	น
	Canteen ถังที่ 1	OK	Y	OK	Y	น
	Room Boards ถังที่ 1	OK	Y	OK	Y	น
	Villa					
	Villa 1 ถังที่ 1	OK	Y	OK	Y	สมณ
	Villa 2 ถังที่ 1	OK	Y	OK	Y	น
	Villa 3 ถังที่ 1	OK	Y	OK	Y	น
	Villa 4 ถังที่ 1	OK	Y	OK	Y	น
	Villa 5 ถังที่ 1	OK	Y	OK	Y	น
	Villa 6 ถังที่ 1	OK	Y	OK	Y	น
	Villa 7 ถังที่ 1	OK	Y	OK	Y	น
	Villa 8 ถังที่ 1	OK	Y	OK	Y	น
	Villa 9 ถังที่ 1	OK	Y	OK	Y	น

Checking By

Date

BANGTAO BEACH

FIRE EXTINGUISHERS

Weekly : Ensure that all extinguishers are in their allocated position,unobstructed and available for use. Any faults identified should recorded and rectified.

Annually : Ensure that engineers service the extinguishers and that they record all service visits.

Date	Location or number	Inspected tested by	Satisfactory Yes/No	Action taken	Fault cleared Yes/No	Signature
12/68	Building 1					
	Floor 2 ถังที่ 1	OK	Y	OK		Dhoo
	Floor 2 ถังที่ 2	OK	Y	OK		11
	Floor 3 ถังที่ 1	OK	Y	OK		11
	Floor 3 ถังที่ 2	OK	Y	OK		11
	Floor 4 ถังที่ 1	OK	Y	OK		11
	Floor 4 ถังที่ 2	OK	Y	OK		11
	Building 2					
	Floor 1 ถังที่ 1	OK	Y	OK		Dhoo
	Floor 1 ถังที่ 2	OK	Y	OK		11
	Floor 2 ถังที่ 1	OK	Y	OK		11
	Floor 2 ถังที่ 2	OK	Y	OK		11
	Floor 3 ถังที่ 1	OK	Y	OK		11
	Floor 3 ถังที่ 2	OK	Y	OK		11
	Floor 4 ถังที่ 1	OK	Y	OK		11
	Floor 4 ถังที่ 2	OK	Y	OK		11
	Building 3					
	Floor 1 ถังที่ 1	OK	Y	OK		Dhoo
	Floor 1 ถังที่ 2	OK	Y	OK		11
	Floor 2 ถังที่ 1	OK	Y	OK		11
	Floor 2 ถังที่ 2	OK	Y	OK		11
	Floor 3 ถังที่ 1	OK	Y	OK		11
	Floor 3 ถังที่ 2	OK	Y	OK		11
	Floor 4 ถังที่ 1	OK	Y	OK		11
	Floor 4 ถังที่ 2	OK	Y	OK		11
	Building 4					
	Floor 1 ถังที่ 1	OK	Y	OK		Dhoo
	Floor 1 ถังที่ 2	OK	Y	OK		11
	Floor 2 ถังที่ 1	OK	Y	OK		11
	Floor 2 ถังที่ 2	OK	Y	OK		11
	Floor 3 ถังที่ 1	OK	Y	OK		11
	Floor 3 ถังที่ 2	OK	Y	OK		11
	Floor 4 ถังที่ 1	OK	Y	OK		11
	Floor 4 ถังที่ 2	OK	Y	OK		11
	Building 5					
	Floor 1 ถังที่ 1	OK	Y	OK		11
	Floor 1 ถังที่ 2	OK	Y	OK		11

Checking By

Date

BANGTAO BEACH

FIRE EXTINGUISHERS

Weekly : Ensure that all extinguishers are in their allocated position,unobstructed and available for use. Any faults identified should recorded and rectified.

Annually : Ensure that engineers service the extinguishers and that they record all service visits.

Date	Location or number	Inspected tested by	Satisfactory Yes/No	Action taken	Fault cleared Yes/No	Signature
12/68	Floor 2 ถังที่ 1	OK	Y	OK		DBR
	Floor 2 ถังที่ 2	OK	Y	OK		11
	Floor 3 ถังที่ 1	OK	Y	OK		11
	Floor 3 ถังที่ 2	OK	Y	OK		11
	Floor 4 ถังที่ 1	OK	Y	OK		11
	Floor 4 ถังที่ 2	OK	Y	OK		11
	lobby (in) ถังที่ 1	OK	Y	OK		11
	Lobby (outside) ถังที่ 1	OK	Y	OK		11
	Accounts ถังที่ 1	OK	Y	OK		11
	The Brach Restaurant ถังที่ 1	OK	Y	OK		11
	The Beach Restaurant ถังที่ 2	OK	Y	OK		11
	Jambar Restaurant ถังที่ 1	OK	Y	OK		11
	Jambar Restaurant ถังที่ 2	OK	Y	OK		11
	K/C Jambar ถังที่ 1	OK	Y	OK		11
	MPB	OK	Y	OK		11
	Room Server	OK	Y	OK		11
	Room Control	OK	Y	OK		11
	Bungalow 5111,5113 ถังที่ 1	OK	Y	OK		11
	Pool Bar ถังที่ 1	OK	Y	OK		11
	Spa ถังที่ 1	OK	Y	OK		11
	Bungalow 1101 ถังที่ 1	OK	Y	OK		11
	Store ถังที่ 1	OK	Y	OK		11
	Canteen ถังที่ 1	OK	Y	OK		11
	Room Boards ถังที่ 1	OK	Y	OK		11
	Villa					
	Villa 1 ถังที่ 1	OK	Y	OK		DBR
	Villa 2 ถังที่ 1	OK	Y	OK		11
	Villa 3 ถังที่ 1	OK	Y	OK		11
	Villa 4 ถังที่ 1	OK	Y	OK		11
	Villa 5 ถังที่ 1	OK	Y	OK		11
	Villa 6 ถังที่ 1	OK	Y	OK		11
	Villa 7 ถังที่ 1	OK	Y	OK		11
	Villa 8 ถังที่ 1	OK	Y	OK		11
	Villa 9 ถังที่ 1	OK	Y	OK		Y

Checking By

Date

ภาคผนวกที่ 7

แบบบันทึกมิเตอร์การใช้น้ำ



เดือน กรกฎาคม ๒๕๕๘

ว/ด/ป	เลขมิเตอร์	ปริมาณทั้งหมด(คิว)	ผู้ตรวจเช็ค	หมายเหตุ
1/7/68	2662993	129	จ.ก.	
2/7/68	266422	137	จ.ก.	
3/7/68	266559	140	จ.ก.	
4/7/68	266699	108	จ.ก.	
5/7/68	266807	135	จ.ก.	
6/7/68	266942	137	จ.ก.	
7/7/68	267074	49	จ.ก.	
8/7/68	267128	80	จ.ก.	
9/7/68	267208	80	จ.ก.	
10/7/68	267298	100	จ.ก.	
11/7/68	267398	148	จ.ก.	
12/7/68	267546	159	จ.ก.	
13/7/68	267705	109	จ.ก.	
14/7/68	267808	106	จ.ก.	
15/7/68	267914	105	จ.ก.	
16/7/68	268019	108	จ.ก.	
17/7/68	268127	57	จ.ก.	
18/7/68	268184	150	จ.ก.	
19/7/68	268384	51	จ.ก.	
20/7/68	268885	101	จ.ก.	
21/7/68	268486	103	จ.ก.	
22/7/68	268589	105	จ.ก.	
23/7/68	268694	110	จ.ก.	
24/7/68	268804	167	จ.ก.	
25/7/68	268971	158	จ.ก.	
26/7/68	269124	57	จ.ก.	
27/7/68	269181	159	จ.ก.	
28/7/68	269350	106	จ.ก.	
29/7/68	269456	104	จ.ก.	
30/7/68	269560	104	จ.ก.	
31/7/68	269664		จ.ก.	



เดือน สิงหาคม 2568

ว/ด/ป	เลขมิเตอร์	ปริมาณทั้งหมด(คิว)	ผู้ตรวจเช็ค	หมายเหตุ
1/8/68	269664	298	อาร์ม	
2/8/68	269962	60.	BK	
3/8/68	270022	119.	BK	
4/8/68	270141	108.	BK	
5/8/68	270244	149.	จก	
6/8/68	270898.	121	BK	
7/8/68	270514	104	อาร์ม	
8/8/68	270618	157.	อาร์ม	
9/8/68	270775	182	BK	
10/8/68	270907	159	BK	
11/8/68	271066	145	BK	
12/8/68	271211	156	BK	
13/8/68	271367	76	BK	
14/8/68	271443	126	อาร์ม	
15/8/68	271569	111	อาร์ม	
16/8/68	271680	108	อาร์ม	
17/8/68	271788	92	อาร์ม	
18/8/68	271940	147	จก	
19/8/68	272027	106	BK	
20/8/68	272183	73	BK	
21/8/68	272206	85	อาร์ม	
22/8/68	272291	80	อาร์ม	
23/8/68	272371	76	BK	
24/8/68	272447.	78	BK	
25/8/68	272525	112	อาร์ม	
26/8/68	272638	110	จก	
27/8/68	272742	68	11คน	
28/8/68	272815	161	อาร์ม	
29/8/68	272976	147	อาร์ม	
30/8/68	273128	182	BK	
31/8/68	273305		จก	



เดือน กันยายน 2568

ว/ด/ป	เลขมิเตอร์	ปริมาณทั้งหมด(คิว)	ผู้ตรวจเช็ค	หมายเหตุ
1/9/68	273425	166	อาร์ท	
2/9/68	273591	115	อณ	
3/9/68	273706	146	อณ	
4/9/68	273852	152	อณ	
5/9/68	274004	93	อาร์ท	
6/9/68	274097	65	อณ	
7/9/68	274162	97	ว	
8/9/68	274259	110	ว	
9/9/68	274369	82	อณ	
10/9/68	274451	147	อณ	
11/9/68	274598	191	อณ	
12/9/68	274760	39	ว	
13/9/68	274828	212	อณ	
14/9/68	275040	129	อณ	
15/9/68	275160	213	ว	
16/9/68	275382	169	อณ	
17/9/68	275551	168	อณ	
18/9/68	275719	176	อณ	
19/9/68	275889	220	อณ	
20/9/68	276109	127	อณ	
21/9/68	276236	193	อณ	
22/9/68	276429	162	อณ	
23/9/68	276591	136	อณ	
24/9/68	276727	138	อณ	
25/9/68	276885	103	อณ	
26/9/68	276988	201	อณ	
27/9/68	277189	210	อณ	
28/9/68	277399	146	อณ	
29/9/68	277545	136	ว	
30/9/68	277681	155	อณ	



જુલ ૧૯૫૬. ૨૫૬૪. ૫૫૫૫૫.

ว/ด/ป	เลขมิเตอร์	ปริมาณทั้งหมด(คิว)	ผู้ตรวจเช็ค	หมายเหตุ
1/10/68.	278636.	155	Off	
2/10/68	278024	146	Off	
3/10/68.	278134	110.	Off.	
4/10/68-	278314	180	Off.	
5/10/68.	278505	191	Off	
6/10/68	278638	126	Off.	
7/10/68.	278793.	156	Off.	
8/10/68	278898	105	Off.	
9/10/69	279028	130	Off.	
10/10/68	279204.	150	Off.	
11/10/68	279360	182	Off.	
12/10/68	279550	130.	Off.	
13/10/68	279720	208	Off.	
14/10/68	279928	159	Off.	
15/10/68	280058	216	Off.	
16/10/68	280303	139	Off.	
17/10/68	280442	160	Off.	
18/10/68.	280602	105.	Off.	
19/10/68.	280808	113.	Off.	
20/10/68.	280820	121	Off.	
21/10/68	280941	120	Off.	
22/10/68	281061	142	Off.	
23/10/68	281203	120.	Off.	
24/10/68	281329	135	Off.	
25/10/68.	281458.	138.	Off.	
26/10/68-	281596.	116.	Off.	
27/10/68	281712.	145.	Off.	
28/10/68	281858.	198.	Off.	
29/10/68-	282055.	141	Off.	
30/10/68	282196	139	Off.	
31/10/68	282335	138	Off.	



เดือน พฤษภาคม 2568

[illegible]



เดือน ธันวาคม ๖๖

ว/ด/ป	เลขมิเตอร์	ปริมาณทั้งหมด(คิว)	ผู้ตรวจเช็ค	หมายเหตุ
1/12/68	287805	149	วัด	
2/12/68	287952	147	วัด	
3/12/68	288101	120	Bank	
4/12/68	288221	135	วัด	
5/12/68	288356	130	วัด	
6/12/68	288486	129	วัด	
7/12/68	288615	126	วัด	
8/12/68	288741	114	วัด	
9/12/68	288855	120	วัด	
10/12/68	288975	137	Bank	
11/12/68	289112	124	วัด	
12/12/68	289236	140	วัด	
13/12/68	289376	133	วัด	
14/12/68	289509	142	วัด	
15/12/68	289651	130	วัด	
16/12/68	289781	144	วัด	
17/12/68	289925	156	Bank	
18/12/68	290081	128	วัด	
19/12/68	290212	128	วัด	
20/12/68	290401	178	วัด	
21/12/68	290579	179	วัด	
22/12/68	290758	151	วัด	
23/12/68	290909	149	วัด	
24/12/68	291058	156	Bank	
25/12/68	291216	145	วัด	
26/12/68	291361	145	วัด	
27/12/68	291506	170	วัด	
28/12/68	291676	162	วัด	
29/12/68	291836	123	วัด	
30/12/68	291961	147	วัด	
31/12/68	292108	137	Bank	

ภาคผนวกที่ 8

ใบเสร็จรับเงิน

Book No.

0098-6714121, 084-6073540

Bill No.

CASH SALE

現兌單

Name

Address

Date _____

25/07/68

ทะเบียนการค้า 商標編號

Commencement

บาท
Baht
銖

Collector

收銀人 1/1 陳永祥 2/1 陳永祥

เลขที่
Bill No.

CASH SALE

現兌單

ชื่อ 實號 บริษัท ภาณุพาณิชย์ จำกัด วันที่ 日期 25/8/68
 Name _____ Date _____
 ที่อยู่ 住址 เลข ๒๒๔๓ ถนน เลียบทางรถไฟ หมายเลขการค้า 商標編號
 Address _____ Commencement _____

ผู้รับเงิน 收銀人 นายอรรถ งามพิศ
Collector

เลขที่
Bill No. _____

CASH SALE

現兌單

Name

ที่อยู่ 住址

Address

ปริญญานิพนธ์ วิทยาลัยเกษตร
Date 25/09/68

121 223 ต.โง้ง: เสด็จฯ ว่าง ก. ระเบียบการค้า 商標編號
Commencement

ผู้รับเงิน 收銀人

Collector

เลขที่ / Bill No. / 單號. _____

CASH SALE/現兌單

นาย ปรมะวร์ ช่างศรี
178/99 หมู่ 1 ตำบลป่าตอก อำเภอเกาะ
จังหวัดภูเก็ต 83100
☎098-6714121 , 064-6073540

เลขประจำตัวผู้เสียภาษี

หมายเลข Customer นายสมชาย ใจดี วันที่ Date 25/10/68
ที่อยู่ Address 124/12 หมู่ 12 ต.บ้านใหม่ อ.เมือง จ.ภูเก็ต

[illegible]

ผู้รับเงิน/Collector/ 收貨人

ਅ/ਕ।ਬਲਬੰਡ 'ਗੁਬਲਬੰਡ'

ขอบคุณทุกท่านที่อุดหนุน

Thank You For Your Kind Attention

เลขที่
BILL NO.

現兌單

TAX IDENTIFICATION NO.

ผู้รับเงิน收款人
COLLECTOR

ଅନୁଷ୍ଠାନ ସମ୍ପର୍କ

ภาคผนวกที่ 9

ใบเสร็จรับเงิน

นางปิยวีร์ บุญศรี

35/257 ม.2 ต.เกาะแก้ว อ.เมืองภูเก็ต จ.ภูเก็ต 83000

เล่มที่ 14

เลขประจำตัวผู้เสียภาษีอากร 3 8012 00984 55 0

เลขที่ 658

สำนักงานใหญ่ TEL : 090-4567893

ใบเสร็จรับเงิน/ใบกำกับภาษี

RECEIPT/TAX INVOICE

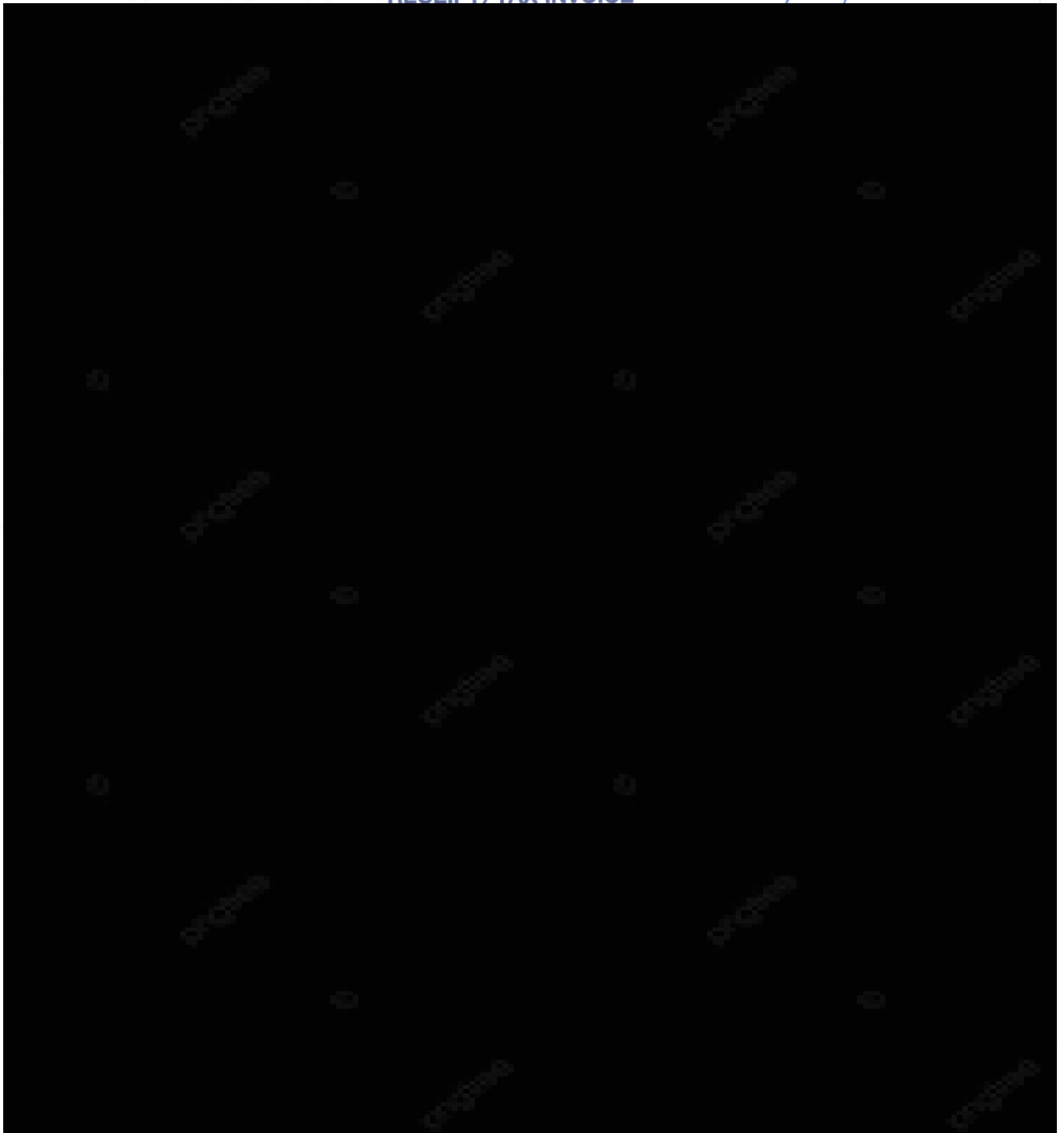

ปิยวิทย์ บุญศรี

35/257 ม.2 ต.เกาะแก้ว อ.เมืองภูเก็ต จ.ภูเก็ต 83000

เลขผู้เสียภาษี 3-8012-00984-55-0

Tel. 090-4567893

ใบวางบิล / ใบแจ้งหนี้

จ/เรียน:ผู้เกี่ยวข้อง

ชื่อ/Company : บริษัท บางเทาบีช รีสอร์ท จำกัด (สำนักงานใหญ่)

Q/O No. : 029092

เลขที่/Address : 124/29 หมู่ 3 ต.เชิงทะเล อ.ถลาง จ.ภูเก็ต 83110

Q/O Date : 29/09/2025



รายงานการสูบลึงปฏิกุล

วันที่	สถานที่	จำนวน (บ่อ)	จำนวน (ชนิด)	ประเภท
27/9/2525	หลังตึก 3 ฟังสระ 1	2	4	
27/9/2525	ตึก 2	4	5	
27/9/2525	หน้าห้องประชุม+ตึก 2	1+3	4	
28/9/2525	ตึก 3 ฟังสระ 2	5	5	
29/9/2525	ตึก 2	2	4	

ภาพประกอบ



ปิยวิทย์ บุญศรี

35/257 ม.2 ต.เกาะแก้ว อ.เมืองภูเก็ต จ.ภูเก็ต 83000

เลขผู้เสียภาษี 3-8012-00984-55-0

Tel. 090-4567893

ใบวางบิล / ใบแจ้งหนี้

ว/เรียน:ผู้เกี่ยวข้อง

ชื่อ/Company : บริษัท บางเทาบีช รีสอร์ท จำกัด (สำนักงานใหญ่)

Q/O No. : 031102

เลขที่/Address : 124/29 หมู่ 3 ต.เชิงทะเล อ.ถลาง จ.ภูเก็ต 83110

O/O Date : 31/10/2025



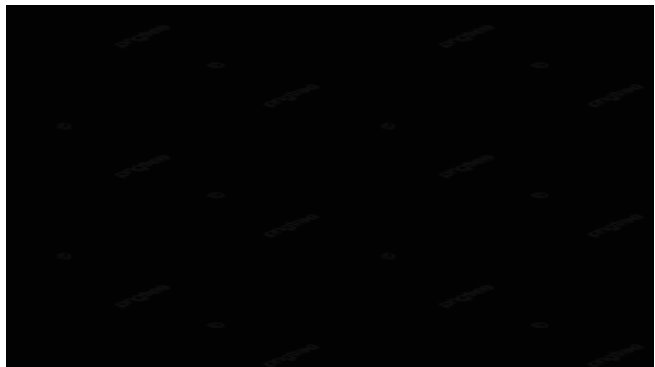
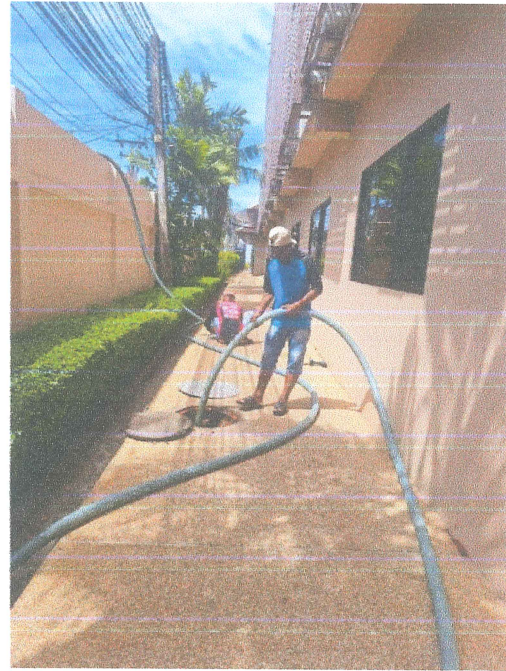

รายงานการสูบล้างปฏิบัติ

วันที่	สถานที่	จำนวน (บ่อ)	จำนวน (ชนิด)	ประเภท
26/10/2505	ตึก 4	3	4	
27/10/2025	ตึก 4	7	7	

ภาพประกอบ

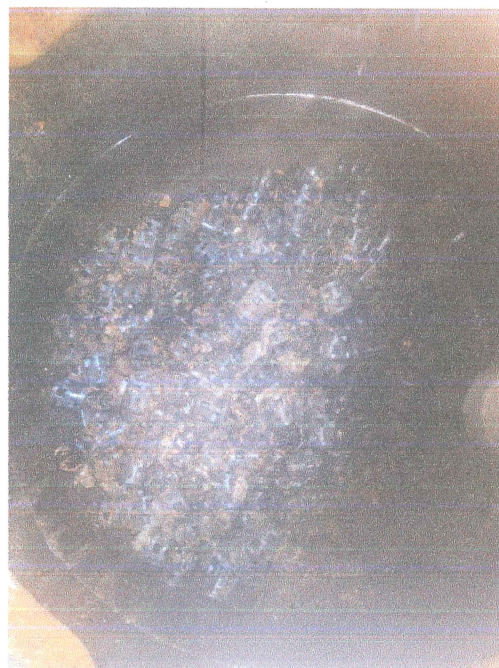



ผู้ควบคุม

กฤษฎา มาศโอสถ

กฤษฎา มาศโอสถ
Supervisor

ส.ค.

ฮาฟิซัน เจ๊ะเกาะอุเซ็ง
Asst.Engineer

นางปิยวีร์ บุญศรี

35/257 ม.2 ต.เกาะแก้ว อ.เมืองภูเก็ต จ.ภูเก็ต 83000

เล่มที่

15

เลขประจำตัวผู้เสียภาษีอากร 3 8012 00984 55 0

เลขที่

736

สำนักงานใหญ่ TEL : 090-4567893

ใบเสร็จรับเงิน/ใบกำกับภาษี

RECEIPT/TAX INVOICE

วันที่/DATE 18/11/2025

ชื่อลูกค้า/CUSTOMER NAME บริษัท บมเท็กซ์ รีสอร์ท จำกัด

ที่อยู่/ADDRESS 124/29 หมู่ 3 ต.เกาะแก้ว อ.เมือง จ.ภูเก็ต 83000



ปิยวิทย์ บุญศรี

35/257 ม.2 ต.เกาะแก้ว อ.เมืองภูเก็ต จ.ภูเก็ต 83000

เลขผู้เสียภาษี 3-8012-00984-55-0

Tel. 090-4567893

ใบวางบิล / ใบแจ้งหนี้

จ/เรียน:ผู้เกี่ยวข้อง



รายงานการสูบล้างปฏิภูล

วันที่	สถานที่	จำนวน (บ่อ)	จำนวน (ชนิด)	ประเภท
31/10/2568	วิลล่า 63	1	2	ดูดตะกอนในบ่อ
1/11/2568	วิลล่า 67, 68, 69, 64	4	5	ดูดตะกอนในบ่อ
2/11/2568	วิลล่า 61, 62, 65, 66	4	4	ดูดตะกอนในบ่อ

ภาพประกอบ





ผู้ควบคุม

กฤษฎา มาศโอสถ

กฤษฎา มาศโอสถ
Supervisor

อ.พี. ชื่น เจริญสุข

อ.พี. ชื่น เจริญสุข
Asst.Engineer

ภาคผนวกที่ 10

รูปภาพฝึกซ้อมดับเพลิง และฝึกซ้อมอพยพหนีไฟ ปี 2568

อบรมหลักสูตร

“ ฝึกซ้อมดับเพลิง และฝึกซ้อมอพยพหนีไฟ “ 2568









